



**FRANCOIS DOTEAU
ARCHITECTE BIGRE !**

né le 17 février 1976
à Cholet (49).

PARCOURS PROFESSIONNEL

2015
Associé de **BIGRE !** Architecture
en tant qu'architecte.

2014
Co-fondateur et associé de la
SARL BIGRE ARCHITECTE.

2002 à 2014
Co-fondateur et associé de la
ALDO ARCHITECTES
en tant qu'architecte.

2002 à 2006
Architecte salarié de l'agence
GAËLLE PÉNEAU ARCHITECTE
ET ASSOCIÉS à Nantes

FORMATION

ARCHITECTE DPLG
2001 - TPE Ecole
Nationale Supérieure
d'architecture de Nantes
1994 - Baccalauréat Scientifique



GRUPE SCOLAIRE À BREST
Brest Métropole (29)
2 204 850,00 € HT / 2 610 m2 SHON / 2019
Rôle : Architecte pour BIGRE ! ARCHITECTURE



GRUPE SCOLAIRE & CRÈCHE À SAINT-HERBLAIN
Commune de Saint-Herblain (44)
9 550 000,00 € HT / 5 115 m2 SHON / 2014
Rôle : Architecte pour ALDO ARCHITECTES

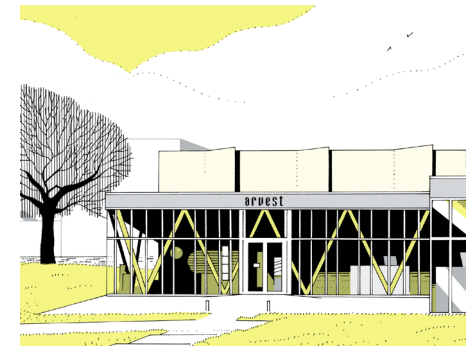

ESPACE CULTUREL & ASSOCIATIF À PLEYBEN
Commune de Pleyben (29)
2 420 000,00 € HT / 1 200 m2 SHON / 2009
Rôle : Architecte pour ALDO ARCHITECTES



GRUPE SCOLAIRE PRIVÉE À BOUAYE
OGEC de Bouaye (44)
1 383 850,00 € HT / 1 000 m2 SHON / 2018
Rôle : Architecte pour BIGRE ! ARCHITECTURE

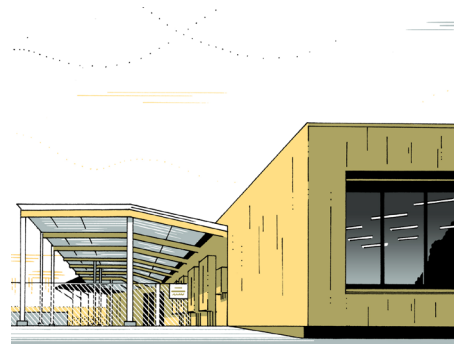

PÔLE ENFANCE & RESTAURANT SCOLAIRE
Commune de Saint Père Marc en Poulet (35)
1 038 000,00 € HT / 640 m2 SHON / 2011
Rôle : Architecte pour ALDO ARCHITECTES



EXTENSION DU LYCÉE NOTRE DAME À REZÉ
OGEC Lycée Notre Dame, Rezé (44)
2,5 M € HT / EXT 1 300 m2 / RÉHA 2200 m2 / 2009
Rôle : Architecte pour ALDO ARCHITECTES

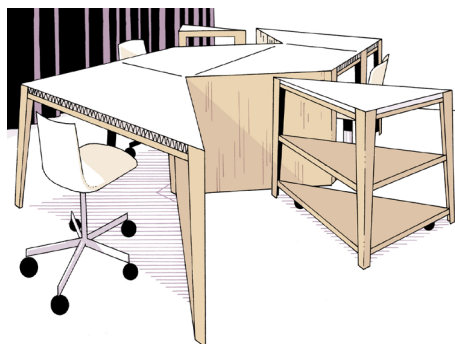

AGENCEMENTS & MOBILIERS, LA CENTRALE À NANTES
SAMOA / Ville de Nantes (44)
80 000,00 € HT / 2016
Rôle : Architecte pour BIGRE ! ARCHITECTURE

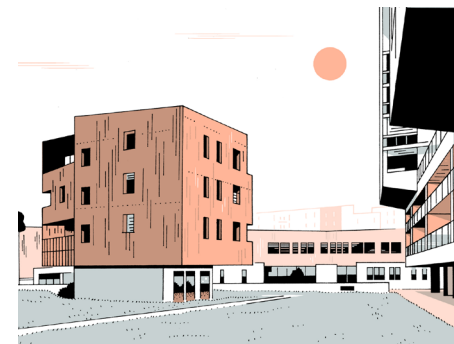

48 LOGEMENTS LOCATIFS SOCIAUX À NANTES
Bouygues Immobilier
5 340 000,00 € HT / 3 800 m2 SHON / 2010
Rôle : Architecte pour ALDO ARCHITECTES



UNITÉ DE PRODUCTION CULINAIRE HÔPITAL DU CROISIC
Hôpital Local Intercommunal de la Presqu'île Guérandaise
2 000 000,00 € HT / 850 m2 SHON / 2008
Rôle : Architecte pour ALDO ARCHITECTES